

Programme de Réussite Éducative



À qui s'adresse le P.R.E. ?

Problèmes de comportement

Apprentissages scolaires

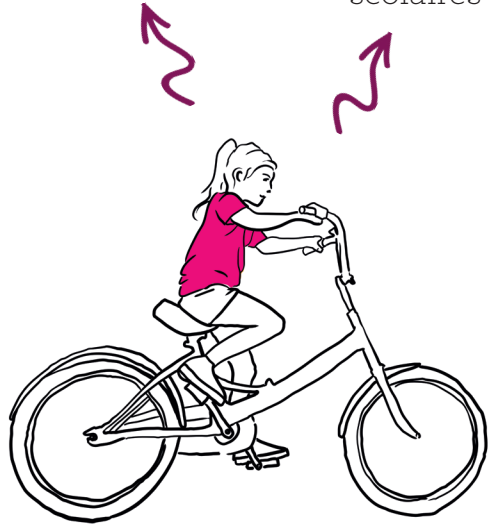

Mal-être, isolement, déprime...

Relation aux autres

Accès aux soins

✓ ENFANT DE 2 À 16 ANS PRÉSENTANT DES SIGNES DE FRAGILITÉ

✓ LES PARENTS ADHÈRENT À UNE DÉMARCHÉ DE CHANGEMENT

✓ RÉSIDENTS DES QUARTIERS « POLITIQUE DE LA VILLE » DE MONTEUX ET SORGUES



Pourquoi un Programme de Réussite Éducative ?

- ✓ Lever les freins à l'épanouissement personnel de l'enfant
- ✓ Développer sa confiance en lui
- ✓ Valoriser ses capacités
- ✓ Soutenir les parents dans l'éducation
- ✓ Faciliter la relation parent-enfant
- ✓ Accompagner la famille

Que propose le P.R.E. ?

- ✓ Un accompagnement individuel
- ✓ Centré sur l'enfant
- ✓ Libre et gratuit

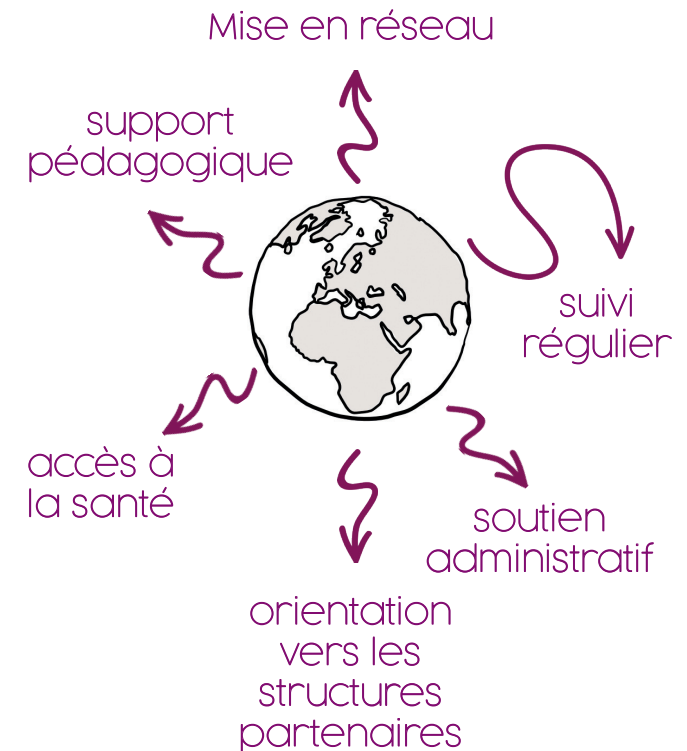



Ensemble, dans la proximité...

C'est ainsi que je souhaite avancer dans nos différents projets programmés dans le volet Politique de la ville. L'éducation

fait partie de nos priorités car elle est le point de départ de l'épanouissement de nos enfants et de leur réussite.

“ **Ainsi, nous oeuvrons tous main dans la main, à travers nos compétences, dans le soutien et l'écoute, ensemble.**

Christian Gros,
président de la Communauté
d'Agglomération Les Sorgues du Comtat

“ *L'enfant vit différents temps : scolaire, périscolaire et extrascolaire, quelquefois sans lien, ce qui altère l'efficacité éducative. Les familles sont aussi concernées. Ce dispositif permet d'établir avec elles une continuité entre les enseignants, directeurs d'école, assistantes sociales, médecins scolaires...*

Bernard Rigeade,
conseiller communautaire
délégué à la Politique de la ville



Marine Bonnefoux, Coordinatrice Programme de Réussite Éducative

marine.bonnefoux@sorgues-du-comtat.com
06 27 22 90 04



Pôle Proximité et Cohésion des territoires

340, Boulevard d'Avignon - 84170 Monteux

www.sorgues-du-comtat.com



AGENCE
NATIONALE
DE LA COHÉSION
DES TERRITOIRES

